沖縄料理

1 南風どなん
MAP A-1

大井 1-1-26　03-5742-0837
■ 11:30-14:00、17:00-24:00 ■年中無休
Bar menu ゴーヤチャンプルーとオリオンビール

お昼も夜も、沖縄料理が楽しめるお店。沖縄出身のスタッフ達の明るい接客も魅力！

Bar Time
土 17:00-23:00
日 17:00-23:00
月 17:00-23:00

あとバル

カフェ

2 カフェ・ド・キネマ
MAP B-1

大井 1-11-3　03-3772-6623
ニューモリタビル 1F
■平日 7：00-20：00、土 8:00-20：00 日祝 8：00-18：00 ■年中無休
Bar menu お好きなアイスとケーキセットとコーヒーor紅茶（ホット・アイスどちらも可）

品川区認定マイスター店。メニューの豊富さと落ち着いた雰囲気で常連客も多く集う。

Bar Time
土 -
日 11:00-19:00
月 11:00-20:00

ランチ あとバル

居酒屋

3 手作り料理名物家 大井町店
MAP A-1

大井 1-11-3　03-3778-5884
VK-6 ビル 3F
■月～土 11:00-14:00、15:00- 翌 7:00 土日祝 15:00- 翌 7:00 ■年中無休
Bar menu 大将おすすめ料理メニューと開始当生ビールがハイネケンエキストラゴールド

全国各地の郷土料理や世界のビールをいただける。豊富な企画と元気な接客で楽しくお食事を楽しめるお店。

Bar Time
土 15:00- 翌 7:00
日 15:00- 翌 7:00
月 15:00- 翌 7:00

あとバル

もつ鍋

4 三々五々
MAP B-1

大井 1-11-4　03-3776-3088
小川屋ビル 1F
■ 月～土 17:00-24:00 日 16:00-22:00 祝 17:00-23:00 ■年中無休
Bar menu 季節の手作り料理と生ビールかサワー

落ち着いた雰囲気の店内でゆっくりとした時間を過ごせる。国産牛を使用した鍋も一人前から楽しめる。

Bar Time
土 17:00-20:00
日 17:00-20:00
月 -

あとバル

ジンギスカン・もつ鍋

5 北一倶楽部 大井町店
MAP B-1

大井 1-1-10　03-3774-9789
■ 17:00-23:00 ■日曜定休
Bar menu ジンギスカンと焼酎

北海道料理のお店。低コレステロールでヘルシーなジンギスカンは女性客にも大人気！

Bar Time
土 -
日 -
月 17:00-22:00

カフェ

6 gran kinema
MAP B-1

大井 1-1-6　03-3771-8778
■平日 7:00-20:00 土 8:00-20：00 日祝 8：00-18：00 ■年中無休
Bar menu お好きなアイスとケーキセットとコーヒーor紅茶（ホット・アイスどちらも可）

映画音楽が流れる店内でゆったりとお茶を楽しめる。多くの地元の人に愛されているお店。

Bar Time
土 -
日 11:00-18:00
月 11:00-20:00

ランチ あとバル

美容

7 ネイルサロン cuore(クオーレ)
MAP B-1

大井 1-1-11　0120-183-001
■ 10:00-21:00 ■月曜定休
Bar menu ネイル用キューティクルオイル 8 種より好きな色を選べる）

7/13 にサンピア商店街にできたばかりのネイルサロン cuore。店内は落ち着いた雰囲気。

Bar Time
土 11:00-19:00
日 11:00-19:00
月 -

あとバル

ラーメン

8 博多維新 大井町店
MAP B-1

大井 1-1-10　03-3774-9789
■ 11:00-23:00 ■年中無休

Bar menu 餃子と辛もやしと生ビール

本場博多の本格的なとんこつラーメンを堪能できる。まぐろのトロ入りの餃子は珍しくて美味しいと評判！

Bar Time
土 11:00-15:00、17:00-22:00
日 -
月 11:00-15:00、17:00-23:00

ランチ あとバル

カフェ

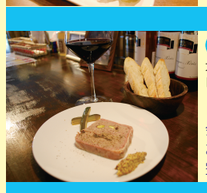

9 ワインカフェ大井町
MAP B-1

大井 1-11-3 5F　03-6303-8403
■ 17:00-23:00 ■祝日休

Bar menu パテード・カンパーニュ＋お好きなグラスワイン

会社員 3 人の共同経営でオープンしたおしゃれなワインカフェ。くつろぎの空間でワインとこだわりのお料理を。

Bar Time
土 17:00-19:00
日 17:00-19:00
月 17:00-19:00

あとバル

中華

10 味楽
MAP C-2

東大井 5-7-13　03-6433-1568
■ 11:00-15:00、17:00-24:00 ■ 年中無休
Bar menu 豚バラ肉ともやしのオイスターソース炒め

大井銀座商店街に 5/19 にオープンしたばかりの本格中国居酒屋。本場の味を堪能したい。

Bar Time
土 -
日 11:00-15:00、17:00-24:00
月 -

居酒屋

11 瑞花 大井町店
MAP C-1

東大井 5-4-11 カイゼルビル　03-3450-0025
■ 16:00-23:45 ■年中無休（年末年始を除く）
Bar menu 鰯のなめろうと焼酎

バルメニューはお店 No1 人気のなめろう！季節の食材を使った美味しいお料理をぜひお試しあれ。

Bar Time
土 16:00-23:00
日 -
月 16:00-23:00

あとバル

猫カフェ

12 cat cafe Maru Maru
MAP C-2

東大井 5-7-14　03-5715-6118
■ 11:00-22:00 ■年中無休
Bar menu フリードリンク付き 1 時間！※入場制限有

様々な種類の人なつっこい猫ちゃんが 21 匹、子猫も 3 匹大集合！可愛い猫ちゃん達で癒されちゃおう。

Bar Time
土 11:00-22:00
日 11:00-22:00
月 11:00-22:00

あとバル

ラーメン

13 一冨士
MAP B-1

東大井 5-3-13　03-3471-9980
■月～金 11:00-23:00(L.O)、土 11:00-22:00、日 11:00-21:00(L.O) ※ 16:00-17:30 休憩 ■火曜、第 3 火曜は連休
Bar menu 冷やし担々麺セット 生ビール、味玉半分、メンマ、餃子 3 つ ＋チャーシュー

お酒も楽しめるラーメン屋さん。広々とした 2 階席もあるので大人数の来店も大歓迎！

Bar Time
土 11:00-22:00
日 11:00-21:00
月 11:00-23:00

あとバル

居酒屋

14 まりも
MAP B-1

東大井 5-2-11　03-3474-7260
■ 19:00-25:00 ■日曜祝日定休
Bar menu トマトのベーコンチーズ焼きと生レモンボリュームフルーツサワー

小さな扉の奥には広々とした店内が。老舗居酒屋まりもは、不思議な空間でお酒とお料理を心ゆくまで楽しめる。

Bar Time
土 -
日 -
月 16:00-24:00

和食

15 まんぷく食堂
MAP B-1

東大井 5-3-13　03-3474-2587
■ 17:30-25:00(L.O) ■日曜定休
Bar menu ワインサーモンのサラダと生ビールか焼酎

昭和 33 年から続く老舗食堂。真心こめたお料理は、母の味を思い出す美味しさ。お酒も楽しめる。

Bar Time
土 17:30-23:00
日 -
月 -

焼肉

16 よし臓 大井町店（テイクアウトのみ）
MAP C-1

東大井 5-2-5　03-5783-5566
■ 17:30-24:00 ■年中無休
Bar menu ニラチヂミかチーズチヂミと生ビール

鮮度を大切にしたホルモン料理が自慢のお店。チーズチヂミはチーズとマヨがたっぷりで、女性に大人気！

Bar Time
土 17:30-22:30
日 17:30-22:30
月 17:30-22:30

あとバル

洋食

17 ブルドック
MAP C-1

東大井 5-4-13　03-3471-6709
■ 11:40-21:00 ■水曜・第 3 木曜定休
Bar menu メンチカツとビール

バルメニューは、巨大メンチカツ。愉快な店長さんとの楽しいコミュニケーションもお店の魅力。

Bar Time
土 11:40-21:00
日 11:40-21:00
月 11:40-21:00

あとバル

居酒屋

18 ひものや
MAP C-1

東大井 5-4-12　03-3450-8088
■平日 16:30- 翌 2:00 金 16:30- 翌 5:00 土 16:30- 翌 3:00 日 16:30- 翌 1:30 ■年中無休
Bar menu 大将いちおし丸干し焼きとビール小 or ハイボール小 or 各種お茶割り

江戸時代の漁村をイメージした店内で、美味しいひもの料理を楽しめる。

Bar Time
土 16:30-22:00
日 -
月 16:30-22:00

タイ料理

19 タイの食卓 クルンサイアム
MAP C-1

東大井 5-1-14　03-6433-2711
■ lunch 11:30-15:00(L.O14:30) dinner 17:00-23:00(L.O 22:00) ■不定休
Bar menu えびせんべいとシンハービール

日本人向けにアレンジしないで、本場の味をそのまま提供してくれる、本格タイ料理のお店。

Bar Time
土 11:30-15:00、17:00-23:00
日 11:30-15:00、17:00-23:00
月 11:30-15:00、17:00-23:00

蕎麦

20 大井更科
MAP B-2

大井 1-24-5　03-3774-0002
■月～金 11:30-14:00、17:30-21:00(L.O) 土 11:30-14:00 ■日曜祝日定休
Bar menu ミニせいろ、焼ちくわ風、秘伝だし、日本酒の本格燗酒がウーロン茶

自家製の手打ち麺を使ったお蕎麦はもちろん、季節の天ぷら、各地の銘酒なども楽しめる。

Bar Time
土 12:00-18:00
日 -
月 17:30-21:00

ランチ あとバル

カフェ

21 Cafe Sweet
MAP B-2

東大井 5-18-1 きゅりあん 1F　03-5462-3110
■月～金 10:00-21:30 土日祝 10:00-20:30 ■第 1・3 水曜定休
Bar menu チョコレートパフェとカフェオレ

きゅりあん 1 階の小さなカフェ。甘いものはもちろん、お食事メニューも豊富に揃う。

Bar Time
土 11:00-20:30
日 11:00-20:30
月 11:00-20:30

あとバル

バー

22 MeLLow
MAP B-2

東大井 5-19-9　03-6433-0607
■ 17:00-26:00 ■月曜定休
Bar menu 前菜 2 種盛り合わせと赤か白のグラスワイン

おしゃれなオープンバル。おつまみから、お食事まで、メニューも充実。お酒の種類も豊富で嬉しい。

Bar Time
土 -
日 17:00- なくなり次第終了
月 -

洋食

23 洋風しゃぶしゃぶ B&M151A
MAP B-2

東大井 6-2-24 ドラゴンハイツ 1F　03-5471-6420
■ 11:30-15:00(L.O14:30)、17:00-23:00(L.O22:00) ■ 1/1 休
Bar menu 牛ローズマリウムのロゼシュリンピのワインのアフロストーン炭酸水

全国各地から厳選した食材を取り寄せ、味付けや調理法にもこだわったヘルシーな肉料理が楽しめる。

Bar Time
土 -
日 17:00- なくなり次第終了
月 17:00- なくなり次第終了

和食

24 食彩 市
MAP B-2

東大井 6-1-5 桐木ハイツ　03-6404-9910
■ 17:00-24:00 ■日曜定休
Bar menu 秋のお通しと秋の前菜盛り合わせと生ビール小 or サワー

彩り豊かで、目にも美味しい創作料理の数々が楽しめる和食屋さん。

Bar Time
土 16:00- なくなり次第終了
日 15:00- 数量限定
月 -

あとバル

居酒屋

25 イザカヤ らんびき
MAP A-2

大井 1-20-20　03-3771-2121
■ 11:30-14:00、18:00-25:00 ■土曜定休（ランチ土日祝休）
Bar menu 鶏ダシおでん 5 種盛りと焼酎・梅酒・生ビール

鶏のもみじ（足）からとった特製のダシで煮込んだおでんが自慢の居酒屋さん。

Bar Time
土 -
日 18:00-23:00
月 18:00-23:00

あとバル

ハワイアン

26 RAINBOW
MAP A-2

大井 1-24-1　03-3776-1582
■ 11:30-14:00、18:00-24:00 ■不定休
Bar menu カルアビッグのタコスとハリケーンポップコーン＋マンゴビール or マンゴーハイ

ハワイの雰囲気に満たされたインテリアと、ハワイ移民のおじいさんから受け継いだ本場の味が魅力！

Bar Time
土 17:00- なくなり次第終了
日 -
月 -

あとバル

ワインキッチン

27 ワイン・キッチン Gecky
MAP A-2

大井 1-24-1　050-3736-7741
■ 17:00-24:00 ■日曜定休
Bar menu ピザとワイン

ワインに合う美味しいお料理がいただける。真っ赤に塗られた壁が印象的な店内で楽しいひとときを。

Bar Time
土 17:00-24:00
日 17:00-24:00
月 17:00-24:00

あとバル

和食

28 唐揚げと家庭料理ダイニング あおば
MAP A-2

大井 1-24-10 KOA ビル B1F　03-3778-2246
■月～金 11:30-13:30、17:30-22:00 土 17:30-21:00 ■日曜定休
Bar menu 唐揚げとお惣菜の盛り合わせと生ビール / 焼酎 / 梅酒 / サワー

唐揚げ協会認定の唐揚げと、お母さんの作るヘルシーで家庭的なお惣菜が魅力の和食屋さん。

Bar Time
土 11:30-13:30、17:30-20:00
日 -
月 17:30-20:00

あとバル

とんかつ

29 とんかつ大和田
MAP A-2

大井 1-25-3　03-3776-3773
■ 11:00-14:00、17:00-20:30 ■日曜定休
Bar menu 味噌串かつ 2 本とおつまみ 1 品とニ階堂ウーロンハイか二階堂レモンサワー

昨年オープンしたばかりのとんかつ屋さん。ロースカツをはじめ、美味しいとんかつ料理で地元客から大人気！

Bar Time
土 11:00-14:00、17:00-20:30
日 -
月 -

ランチ あとバル

居酒屋

30 こんね
MAP A-2

大井 1-27-8 北忠ん ビル 2F　090-2331-4199
■平日 11:30-13:30、17:00-24:00 土 17:00-24:00 ■日曜定休
Bar menu 手作りちゃんぽんさつまあげと焼酎サワー

長崎をはじめ、九州地方の郷土料理が味わえる居酒屋。こんねとは九州弁で「こっちおいで」の意味。

Bar Time
土 17:00-24:00
日 -
月 17:00-24:00

あとバル

風呂

31 すえひろ湯
MAP A-3

大井 1-42-4　03-3777-7084
■ 15:00-24:00 ■水曜定休
Bar menu 入浴券とタオルセットと缶ビール

駅から徒歩 5 分程の場所にある都会の中のオアシス。時には疲れた体を癒しに銭湯に出かけてみるのもいいかも！

Bar Time
土 15:00-24:00
日 -
月 -

寿司

32 玉寿司
MAP A-3

大井 1-42-7　03-3771-3007
■ 12:00-13:00、17:00-24:00 ■水曜定休
Bar menu お造りと日本酒

常時そろう新鮮なネタと、代々引き継がれてきた確かな味で、常連客も多く通う人気店。

Bar Time
土 17:00-21:00
日 17:00-21:00
月 17:00-21:00

あとバル

居酒屋

33 たもん
MAP A-3

大井 1-42-8　03-3778-6080
■ 12:00-13:30、17:00-24:00 ■日曜定休（祝日の場合翌日）
Bar menu たもん大人気の牛肉鉄板焼き＋ハイサワーハイッピー

魚介から串ものまで、料理バリエーション豊富な居酒屋。明るくアットホームな雰囲気で常連客も多い。

Bar Time
土 17:00-23:00
日 -
月 17:00-23:00

ランチ あとバル

ビストロ

34 an's kitchen
MAP A-2

大井 1-20-22 清水ビル 1F　03-6429-7123
■ lunch 月～土 11:30-14:00 dinner 月～木 17:00-24:00 金 17:00-25:00 土 17:00-23:00 ■日曜定休
Bar menu 4 種のお豆とトリッパのトマト煮込みと樽生スパークリングワイン

ビストロバル。気取らずに本格フレンチとイタリアンを楽しめる！

Bar Time
土 17:00- なくなり次第
日 -
月 17:00- なくなり次第

パン

35 メロンパンファクトリー
MAP B-2

東大井 6-2-1 寺島ビル 1F　03-6766-0423
■ 11:00-21:00 ■月曜第三火曜定休
Bar menu お好きな組み合わせを選べるセット

夕方には行列ができるメロンパン専門店。人気の秘密は焼きたての美味しさと元気な店員さんの笑顔。

Bar Time
土 14:00-19:00
日 13:00-18:00
月 -

喫茶

36 zocalo
MAP B-2

大井 1-52-5　03-3777-6851
■ 8:30-19:00 ■年中無休
Bar menu ツナトーストセットとストレートコーヒーを除くお好きな飲み物。アイス・ホットどちらも可。

サンドイッチが美味しい喫茶店。サラリーマンやご近所の主婦、多くの人に愛されている地元の人気店。

Bar Time
土 11:00-17:00
日 11:00-17:00
月 11:00-17:00

あとバル

和食

37 和食薬膳ダイニングバー 魔法の粉
MAP B-2

大井 1-53-5　03-6429-8123
■平日 11:30-14:00 17:30-23:30 土日 11:30-14:00 17:30-22:00 祝日 17:30-22:00 ■火曜定休
Bar menu 粉の自家製麹使用焼酎のオリジナル生薬酒とワイン / 角ハイボール / 薬膳茶

和食をベースに漢方の知恵を取り入れた創作ダイニングバー。美味しいお料理でより楽しく健康に。

Bar Time
土 17:30-22:00
日 17:30-22:00
月 17:30-23:00

あとバル

寿司

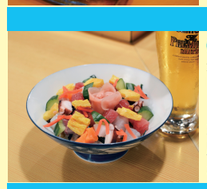

38 山田寿司
MAP B-2

大井 1-53-6　03-3771-5872
■ 11:30-23:00 ■木曜定休

Bar menu 特選山田寿司パラちらしとビールか日本酒

3 代目が営む、三ツ又の老舗お寿司屋さん。彩り豊かで美味しいお寿司が楽しめる。

Bar Time
土 11:30-23:00
日 -
月 -

バル

39 大井町テラス
MAP B-3

大井 4-3-1 ホテルヴィアイン東京大井町 1F　03-3771-0054
■ 11:00-13:30(カフェタイム 10:00-16:00)、17:30-24:00 ■日祝休

Bar menu 熊本産極太ソーセージと生ビールor おすすめワイン

ガラス張りの開放的な店内はゆったりとくつろげる空間。タパスと一品料理が楽しめるお店。

Bar Time
土 16:00-22:00
日 -
月 -
※メニューなくなり次第終了。

あとバル

お好み焼き

40 田焼
MAP B-2

大井 4-2-4　03-3772-7787
■平日 11:30-14:30、17:00-23:30 土日祝 12:00-23:30 ■年中無休
Bar menu ミニ豚玉お好み焼きとお好きな飲み物 1 品

庶民的で親しみやすい雰囲気が人気のお好み焼き店。ボリューム満点のランチ定食は男性に大人気！

Bar Time
土 12:00-15:00
日 12:00-15:00
月 -

あとバル

とんかつ

41 割烹とんかつ ひろせ
MAP B-3

大井 4-1-2　03-3771-7466
■平日 11:30-14:00、17:00-22:00(L.O21:30) ■年末年始
Bar menu ひろせのヒレカツと刺身と生ビールかソフトドリンク

サクッとしたヒレカツの食感と、築地から仕入れた鮮魚が自慢のとんかつ屋さん。

Bar Time
土 11:30-14:00、17:00-21:30
日 -
月 17:00-21:30

あとバル

四川料理

42 龍 刀削麺
MAP B-3

大井 4-1-3 宗輝ビル 1F　03-3771-8868
■ 11:30-14:30、17:00-24:00 ■年中無休
Bar menu マァラ刀削麺とビールかジュース

真っ赤なスープと、平麺が食欲をそそる、マァラ刀削麺。新触感を体感してみて！

Bar Time
土 11:30-14:30、17:00-24:00
日 11:30-14:30、17:00-24:00
月 11:30-14:30、17:00-24:00

あとバル

美容室

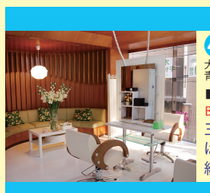

43 Lisa 美容室
MAP B-2

大井 1-52-5 青木ビル 2F　03-3774-6822
■ 10:00-19:00 ■年中無休
Bar menu 眉カット or 前髪カットとソフトドリンク

三つ又商店街にこの夏オープンしたばかりの美容室。店内は、緑と白で統一された清潔感漂う空間。

Bar Time
土 11:00-18:00
日 11:00-18:00
月 11:00-18:00

あとバル

和食

44 小ばち屋
MAP A-3

大井 3-4-5 グリーンプラザ大井狛江央 104　03-3777-8484
■ 17:00-24:00 ■日曜休
Bar menu 岩手県産和牛のたたきと南部関東人かサワーが焼酎かソフトドリンク

仲良し母娘が、笑顔で迎えてくれる。牛すじ煮込みなど、家庭的で優しいお料理が大人気。

Bar Time
土 17:00-23:00
日 -
月 -

あとバル

寿司

45 すし処 ときや
MAP A-3

大井 3-4-9-1F　03-5709-3404
■ 11:30-15:00、17:00-23:15 ■日曜第三月曜定休
Bar menu とさやや特製太巻き・茶碗蒸し・お味噌汁・サラダ・お酒類と生ビールか

気楽にお寿司を楽しめるお店。太巻きは 10 種類以上の具材が入った美味しくてボリューム満点の人気メニュー。

Bar Time
土 11:30-15:00
日 -
月 -

和食

46 ふぐ・うなぎ・串料理 かねまん
MAP A-3

大井 4-17-19　03-3771-4221
■ 17:30-24:00 ■月曜第一火曜定休
Bar menu 串 3 本盛りと泡盛残波か日本酒など

老舗のうなぎ・ふぐ店。畳部屋があり、居心地が良い。うなぎ・ふぐ以外のメニューも豊富。

Bar Time
土 17:30-24:00
日 17:30-24:00
月 -

あとバル

寿司

47 さいしょ（テイクアウトのみ）
MAP B-1

大井 4-13-14　03-5709-0572
■ 17:00-23:00 ■月曜定休
Bar menu 大井町ウォーク特製にぎり※ネタはその日の仕入れによって変わる可能性有。

ピアノジャズを聴きながら落ち着いた雰囲気でお寿司を楽しめる。女性一人でも安心して入れるお店。

Bar Time
土 17:00-19:00
日 17:00-19:00
月 -

あとバル

たい焼き

48 たい喜
MAP A-3

大井 3-6-11　03-5742-4515
■平日・土日 11:00-20:00 月 13:00-20:00 ■年中無休
Bar menu お好きなたい焼き（小倉・クリーム・チョコ・黒玉・栗あんの内）六個お選びいただけます。

皮はふんわり厚みがあり、餡もたっぷり入ったたい焼きは、これからの寒くなる季節にはぴったり！

Bar Time
土 11:00-20:00
日 11:00-20:00
月 13:00-20:00

あとバル

海苔

49 くぼい（テイクアウトのみ）
MAP A-3

大井 3-17-8　03-3775-6110
■ 10:00-19:00 ■日曜祝日定休
Bar menu のりチップスとスパゲティのり

創業江戸時代からの老舗の海苔やさん。買い付けから卸しまで海苔に対するこだわりを持ち続けています。

Bar Time
土 -
日 -
月 10:00-19:00

あとバル

音楽体験

50 シブヤ楽器
MAP A-3

大井 4-7-11　03-3773-0131
■ 10:00-23:30 ■年中無休
Bar menu ミニライブ＋ 1 ドリンク

ミュージシャンによるアコースティックギターやウクレレなどのミニライブ！楽器の体験コーナーもあり！

Bar Time
土 14:30-(20 分) 15:00-(20 分)、15:30-(20 分)
日 -
月 -

エスニック

51 ハヌマン（テイクアウト）
MAP A-3

東大井 5-4-12　03-6429-8844
■ 11:00-15:00、17:00-23:00 ■年中無休
Bar menu チキンティカとキーマカレー＋ナンラッシー or オレンジorウーロン茶

スパイスやハーブたっぷりの「アジアの元気ごはん」のお店。日本人向けマイルドに作られているのでお子さんも安心！

Bar Time
土 -
日 -
月 11:00-15:00

あとバル

居酒屋

52 串揚げ あげあげ
MAP B-2

東大井 6-2-24 MM ビル 102　03-3764-8604
■ 16:00-23:00 ■日曜定休
Bar menu 串揚げとお好きなアルコール

美味しい串揚げはどれも 100 円～200 円ととてもリーズナブル。静岡名物の黒はんぺんの串揚げは大人気！

Bar Time
土 16:00-22:00
日 -
月 16:00-22:00

あとバル

大井町で 食べて! 飲んで! 遊んじゃおう! 「大井町ウォーク!」

チケット1枚で「自慢のおつまみ+1ドリンク」又は「テイクアウト商品」や「体験型サービス1回」

一覧と表面のマップを見ながらお店の場所を探してね！
きっとお気に入りのお店が見つかるはず！
MAPアイコンの見方は右の通りだよ！

MAP B-1 マップ番号　あとバル あとバル開催店　ランチ あとバルランチ対応店

チケットを購入（5枚綴り） STEP1

行きたい店舗を決めてバルメニューを堪能! STEP2

次のお店にGo! STEP3

●イベントのルール

- チケット 1 枚につき、おひとり様のご利用になります。
- 混雑時は30分以内の退店にご協力ください。
- 余ったチケットは換金できません。あとバルでご利用ください。
- ご予約はできません。

ルールは守ってね

●あとバルについて

余ったチケットはどうすればいい？

イベント当日に使い切れなかったチケットは、下記期間中、あとバル参加店にて1枚700円の金券として支払いの一部にご利用いただけます。なお、チケットの換金、およびお釣りはできませんのでご了承下さい。

あとバルご利用の時は 1店舗1回につき1枚 のご利用となります。

あとバル期間 10/8(火)~10/11(金)

あとバル参加店にてご利用いただけます。

●日本酒・本格焼酎試飲イベント

◎先着1500名様まで、日本酒・本格焼酎などの有名蔵本の試飲会が楽しめます！
詳細はHPか10月5日(土)、本部にてお知らせします。

■酒蔵一覧

日本酒
- 菱友醸造
- 府中誉酒造
- 八海酒造

焼酎
- 小正醸造
- 大石酒造場
- 比嘉酒造

2013.10.5(土) AM11:00 START
6(日) **7(月)**

前売りチケット(5枚綴り) **3,200円**
当日チケット(5枚綴り) **3,500円**

※店舗により営業時間が異なります。詳しくは配布マップをご参照下さい。

チケット1枚で「自慢のおつまみ+1ドリンク」又は「テイクアウト商品」や「体験型サービス1回」

イベント前日までに、参加店舗もしくはホームページにて前売りチケット販売中!
3日間のイベント期間中は参加店舗と本部(10/5のみ)にてチケット販売しております。

チケットお申込み
http://www.ooimachi.jp/walk/2013/

西口駅前ロータリー脇にて本部設置
10/5(土) 12:00~19:00

※余ったチケットは「あとバル参加店舗」で10/11日(金)まで1枚700円の金券として利用できます。
※チケットの払い戻しはできませんので、ご了承ください。

お問い合わせ
検索 食べて!飲んで!大井町
大井町ウォーク本部 TEL:03-3786-1728(エムティワーク内)
主催:大井サンピア商店街振興組合・大井銀座商店街振興組合・大井東口商店街振興組合
大井銀座すずらん通り商店会・大井光学通り商店街・大井三ツ又商店街振興組合・大井本通り商店街
協力:NPOまちづくり大井 後援:品川区

No.	参加店一覧	10/5	10/6	10/7
1	南風どなん	●	●	●
2	カフェ・ド・キネマ	●	●	●
3	手作り料理名物家 大井町店	●	●	●
4	三々五々	●	●	
5	北一倶楽部 大井町店			●
6	gran kinema	●	●	●
7	ネイルサロン cuore(クオーレ)	●	●	
8	博多維新大井町店	●		●
9	ワインカフェ大井町	●	●	●
10	味 楽		●	
11	瑞花 大井町店	●		●
12	cat cafe Maru Maru	●	●	●
13	一冨士	●	●	●
14	まりも			●
15	まんぷく食堂	●		
16	よし膳 大井町店	●	●	●
17	ブルドック	●	●	●
18	ひものや	●		●
19	クルンサイアム	●	●	●
20	大井更科	●		●
21	Cafe Sweet	●	●	●
22	Me-LLow		●	
23	洋風しゃぶしゃぶ B&M151A		●	●
24	食彩 市	●	●	
25	イザカヤ らんびき		●	●
26	RAINBOW(レインボー)	●		
27	ワイン・キッチン Gecky	●	●	●
28	唐揚げと家庭料理ダイニング あおば	●		●
29	とんかつ大和田	●		
30	こんね	●		●
31	すえひろ湯	●		
32	玉寿司	●	●	●
33	たもん	●		●
34	an's kitchen	●		●
35	メロンパンファクトリー	●	●	
36	zocalo	●	●	●
37	和食薬膳ダイニングバー 魔法の粉	●	●	●
38	山田寿司	●		
39	大井町テラス	●		
40	田 焼	●	●	
41	割烹とんかつ ひろせ	●		●
42	龍 刀削麺	●	●	●
43	美容院 Lisa	●	●	●
44	小ばち屋	●		
45	すし処 ときや	●		
46	ふぐ・うなぎ・串料理 かねまん	●	●	
47	さいしょ	●	●	
48	たい喜	●	●	●
49	くぼい			●
50	シブヤ楽器	●		
51	ハヌマン			●
52	串揚げ あげあげ	●		●

大井町ウォーク! マップ

大井7商店街の紹介

大型スーパーやデパートなどが立ち並び、便利で快適な街に生まれ変わっていく駅前と対照的に、戦後そのままの懐かしい雰囲気が残る飲食店や小売店が軒を連ねる駅周辺の7つの商店街。その古き良きを大切にしつつも、常に進化し続けることを忘れない、大井の７つの商店街の魅力をご紹介します。

大井サンピア商店街振興組合

駅から品川区役所まで続く、昔ながらの片側式アーケードの商店街です。頭上には東急大井町線が走り、昔懐かしい靴屋や定食屋などが並ぶ一方で、種々の店舗が入居する商業ビルも混在しています。大井町の今と昔を同時に感じることができる商店街です。

大井東口商店街振興組合

大井町駅東口を降りると、会社帰りのサラリーマンや地元のお酒好きが毎夜集う「東小路」と呼ばれる横丁が伸びています。戦後の姿そのままに立ち並ぶ居酒屋は、どのお店も個性的で何度来ても楽しめます。

大井銀座商店街振興組合

サンピア商店街と反対に伸びる商店街です。カラオケ店やファストフード店など、若者が集まるチェーン店も多い一方で、若手のシェフが腕を奮う、イタリアンなど個性的でオシャレな新しいお店も続々と誕生しています。女性にも人気のエリアです。

大井銀座すずらん通り商店会

すずらんの花形の街路灯が目印です。大井銀座入り口からゼームス坂に続く道にあり、古くからこの地で店を続けて来た、ふとん屋さんや、和菓子屋さんなどの個人商店も多く、大型店にはないコミュニケーションを楽しみに、お買い物に訪れる地元の方が多くいます。

大井光学通り商店街

大井西口ロータリーから伸びる、旧・日本光学の本社、現在のニコンの大井製作所の通りにあることから、この名前になりました。大きな企業が立ち並ぶエリアのため、サラリーマンや OL が集い、とても賑やかなエリアです。

大井三ツ又商店街振興組合

阪急食品館の裏手、石畳の緩やかな坂を挟んで、左右にこじんまりと可愛らしい飲食店や美容院が並ぶ商店街です。映画「時代屋女房」の舞台となったことでも有名で、坂の上にある三ツ又地蔵や歩道橋は当時のままで、今も多くの人の日常の中にあります。

大井本通り商店街

池上通り沿いに鹿島神社まで約500mに渡って続いています。昭和21年より、人々の暮らしを支えてきただけあって、渋い老舗が軒を連ねる傍ら、焼き鳥などの昭和チックな食堂もあり、キリっとしながらも、気さくな街の顔を覗かせる商店街です。